

La cabeza

La cresta, las barbillas y la zona de los ojos de los machos de buena calidad deben tener un color rojo intenso, independientemente de su forma. La cara de un macho bien manejado debe enrojecer con la madurez, y el pico debe tener una forma uniforme.

Piernas y patas

Las patas deben ser rectas, sin dedos torcidos. Las almohadillas plantares deben estar limpias y sin abrasiones. La pigmentación alrededor de los tarsos es un indicador del macho que funciona bien. En general, las aves que alcanzan el objetivo recomendado de peso corporal durante la crianza también lograrán un buen desarrollo uniforme de las piernas y el esqueleto.

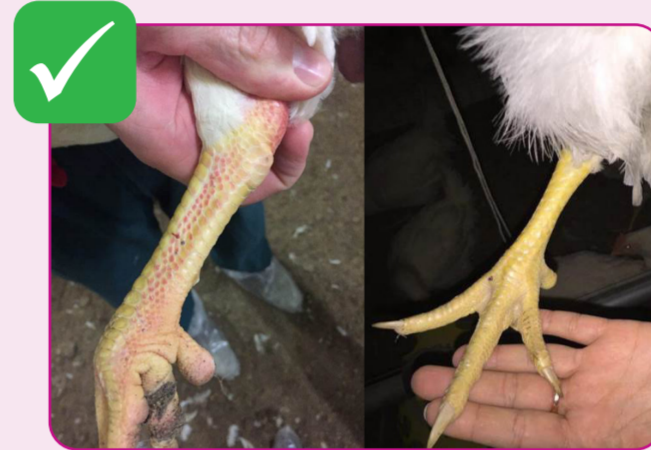

Plumaje

Un macho de buena calidad que esté trabajando bien, mostrará alguna pérdida parcial de plumas, especialmente en los hombros y los muslos.

La cloaca

La cloaca de un macho activo debe ser roja, grande, húmeda y mostrar algo de desgaste en las plumas que la rodean.

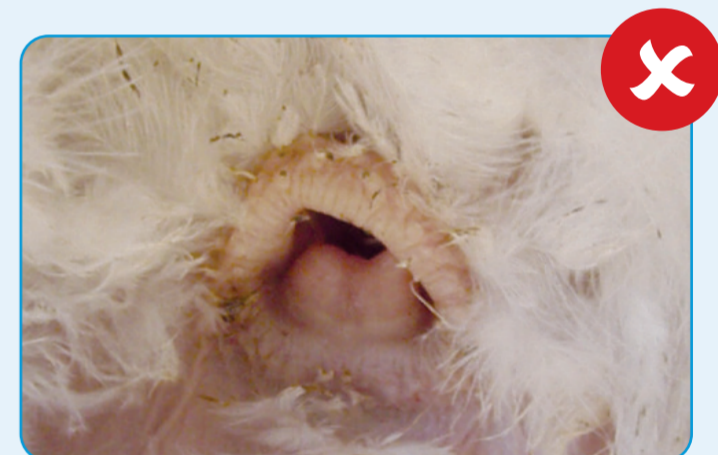
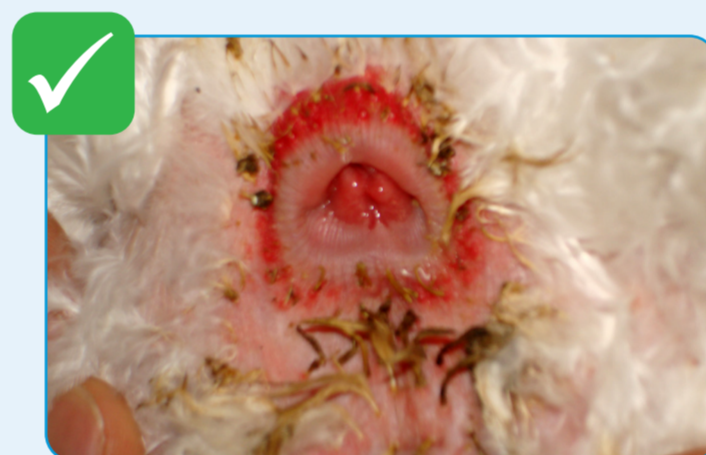

Peso corporal y conformación de pechuga

La condición física/conformación de la pechuga y el peso corporal del macho deben verificarse semanalmente. Debe haber un aumento lento y constante en la puntuación de la conformación semanal de la pechuga. Cualquier caída o aumento rápido requerirá una respuesta en el manejo.

Registros de conformación de pechuga

Puntuación de conformación de pechuga

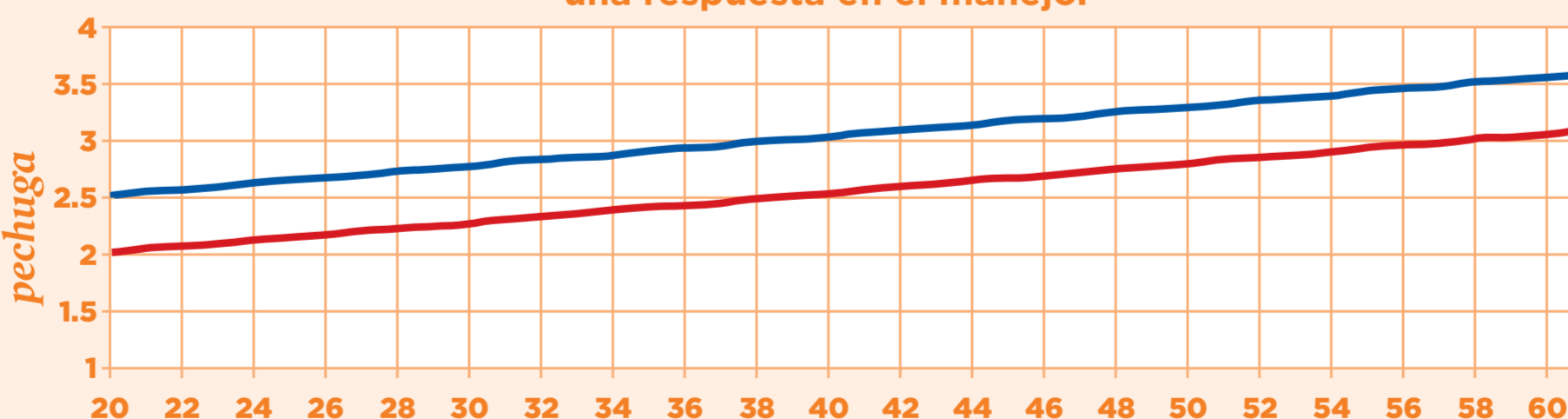

○ Objetivo mínimo
○ Objetivo máximo

Puntuaciones de conformación de pechuga

1. V Hundida
No debe verse dentro del lote.



El macho está demacrado, el hueso de la quilla es extremadamente prominente, prácticamente no hay carne para medir.

2. V Estándar
20-30 semanas de edad.



El hueso de la quilla es prominente, pero el macho tiene algo de carne.

3. U Estándar
30-50 semanas de edad.



La pechuga está empezando a redondearse, se palpa el hueso de la quilla en el centro, tiene una cantidad aceptable de carne.

4. U Ancha
> 50 semanas de edad.



La pechuga se está ensanchando, pero sigue teniendo forma de U, prácticamente no se nota el hueso de la quilla.

5. Con depresión
No debe verse dentro del lote.

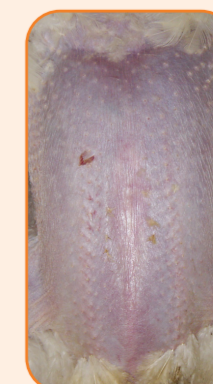

La pechuga es tan excesivamente grande que se hunde hasta la quilla.